

ÉCO-DÉFIS

COMMENT

ÇA MARCHE ?

- 1 Je choisis mes éco-défis parmi une liste de 37 pour obtenir au moins 13 étoiles.
- 2 Je les mets en place grâce à l'accompagnement des chambres consulaires.
- 3 Je fournis les justificatifs de la mise en place des Éco-défis.
- 4 Je suis labellisé et valorisé sur mon territoire lors d'une cérémonie officielle de promotion des lauréats.

POURQUOI RELEVER DES ÉCO-DÉFIS ?

- Je valorise mes démarches en faveur du développement durable auprès de mes clients.
- Je bénéficie d'une campagne de communication.
- Je participe à une initiative locale de dynamisation de mon territoire.

Relevez des
« Éco-défis » et
cumulez suffisamment
d'étoiles pour obtenir
le label de bronze,
d'argent ou d'or ...



Avec le label « Éco-défis »,
engagez-vous en faveur
d'un développement durable
de votre entreprise



PRET À VOUS ENGAGER ?

Contactez

Chambre de Commerce
et d'Industrie de Vaucluse :

Isabelle CALZIA

Tél. : 06 31 71 95 45 | e-mail : icalzia@vaucluse.cci.fr

Chambre de Métiers et de l'Artisanat de Région
Provence-Alpes-Côte d'Azur :

Clara LÉONARD

Tél. : 06 40 84 01 44 | e-mail : c.leonard@cmar-paca.fr

Ensemble, RELEVONS DES ÉCO-DÉFIS !



Ce dispositif est soutenu par l'ADEME et la Région Provence-Alpes-Côte d'Azur dans le cadre du Contrat de Plan Etat Région et de la Convention Etat-Région-Ademe.

Conception / Réalisation : LATITUDE Nantes - 01 50 18 © IMPRIM'VERT*

Prévention et Gestion des déchets



<input type="checkbox"/>	1 Sacs destinés à la clientèle	★★★★★
<input type="checkbox"/>	2 Déchets dangereux	★★
<input type="checkbox"/>	3 Tri sélectif	★★★★★
<input type="checkbox"/>	4 Stop au gaspillage alimentaire	★
<input type="checkbox"/>	5 Stop au gaspillage non alimentaire	★
<input type="checkbox"/>	6 Emballages fournisseurs	★
<input type="checkbox"/>	7 Réparation / réemploi	★
<input type="checkbox"/>	8 Emballages clients	★★★★
<input type="checkbox"/>	9 Points de collecte	★
<input type="checkbox"/>	10 Déchets organiques	★
<input type="checkbox"/>	11 Compaction	★
<input type="checkbox"/>	12 Suivi de la production déchets	★

Eau

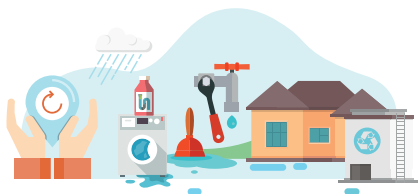

<input type="checkbox"/>	13 Huiles et graisses	★★
<input type="checkbox"/>	14 Prétraitement rejets	★★
<input type="checkbox"/>	15 Réduction des consommations	★
<input type="checkbox"/>	16 Suivi des consommations	★

Énergie

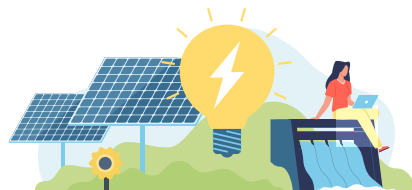

<input type="checkbox"/>	17 Vitrine	★★
<input type="checkbox"/>	18 Fluides frigorigènes	★★
<input type="checkbox"/>	19 Énergies renouvelables	★
<input type="checkbox"/>	20 Équipements	★
<input type="checkbox"/>	21 Agencement	★
<input type="checkbox"/>	22 Suivi des consommations	★
<input type="checkbox"/>	23 Isolation thermique	★
<input type="checkbox"/>	24 Eclairage	★★★★

Services durables



<input type="checkbox"/>	25 Eco-produits / Eco-services	★★★★
<input type="checkbox"/>	26 Entretien et consommation courante	★

Transports



<input type="checkbox"/>	27 Approvisionnement	★
<input type="checkbox"/>	28 Livraison	★
<input type="checkbox"/>	29 Transports alternatifs/doux	★

Responsabilité sociale

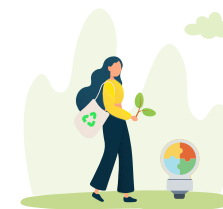

<input type="checkbox"/>	30 Hygiène et sécurité	★★
<input type="checkbox"/>	31 Accessibilité	★★
<input type="checkbox"/>	32 Diagnostic	★★★★
<input type="checkbox"/>	33 Implication dans la vie locale	★
<input type="checkbox"/>	34 Ambassadeur	★
<input type="checkbox"/>	35 Communication durable	★
<input type="checkbox"/>	36 Emploi et formation	★
<input type="checkbox"/>	37 DÉFI REMARQUABLE	★★★★★

Dénomination :

Nom / Prénom :

Activité principale :

N° SIRET :

Adresse :

Ville :

Tél. :

Mail :

Je m'engage dans le dispositif Eco-défis

Je m'engage à relever les défis avant le
à

Signature

Cachet

Les informations recueillies ont pour finalité de valoriser votre entreprise sur des médias (internet, presse, événements locaux).
 Je consens à l'utilisation de mes données personnelles pour la finalité et la durée de ce traitement.
 Je peux révoquer mon consentement à tout moment en le signalant à dpo@cmar-paca.fr et DPO@cote-azur.cci.fr
 Pour plus d'informations, nous vous invitons à consulter la déclaration de confidentialité sur le site de la cmar-paca.fr, lien données personnelles.